

J-J (1 : 20)

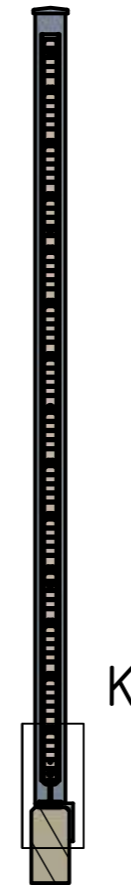

K

K (1:3)

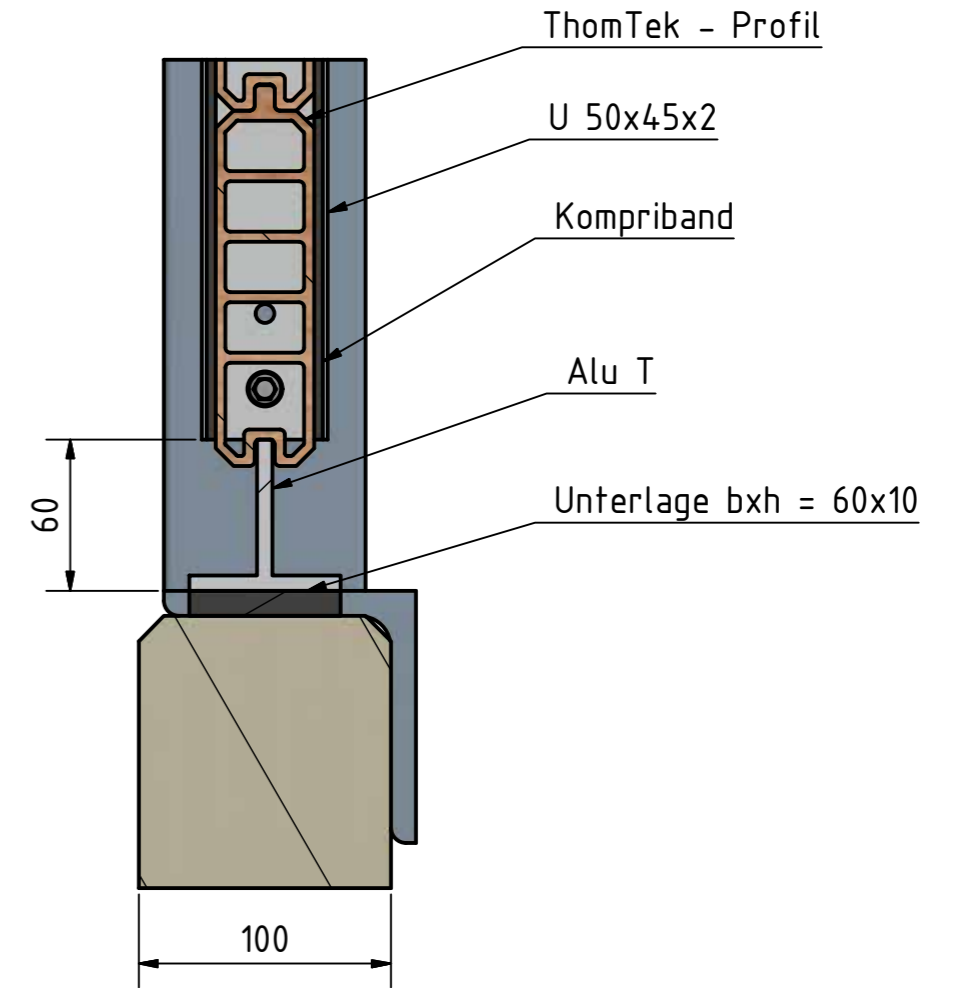

G-G (1:3)

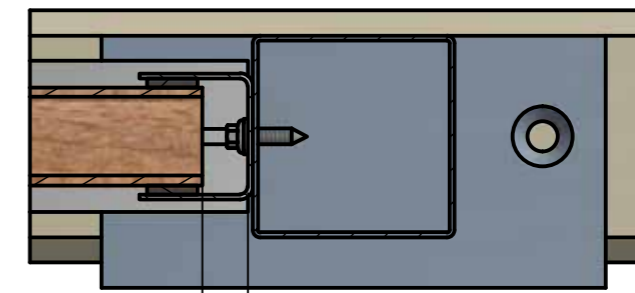

Abstand ca. 18 mm an beiden Seiten

Maße siehe Bild 16



Befestigung in Beton mittels:
 HILTI Schraubanker Senkkopf HUS-CR 8 x 75 / 15 (A4)
 Bohrloch in Beton \varnothing 8x85
 Antrieb T45
 VE = 20 Stück
 Das Eindrehen der Schraubanker erfolgt mittels Schlagschrauber.

 Lehmkaul 10 41849 Wassenberg Telefon +49(0)2433 95163-0 Telefax +49(0)2433 95163-20 kontakt@mthomas-pes.de www.thomas-pes.de		Gewicht:-		Maßstab: 1 : 20	
		Datum		Name	
Gezeichnet		Vossenkaul		<h1>Bild 4</h1>	
Kontrolliert					
Norm					
				ThomTek mit Wfpl	
				1	
				A3	
Status	Änderungen	Datum	Name		